



<b>GUIA DE APRENDIZAJE: LA SOBERANÍA Y EL ESTADO</b>		
Nombre:	Fecha:	8° año
OA 3	De la clase: Caracterizar el Estado moderno considerando sus principales rasgos, como la concentración del poder en la figura del rey, el desarrollo de la burocracia y de un sistema fiscal centralizado, la expansión del territorio, la creación de ejércitos profesionales y el monopolio del comercio internacional, y contrastar con la fragmentación del poder que caracterizó a la Edad Media.	
Indicador(es):	Explican algunos factores que permitieron el surgimiento de monarquías nacionales en la Edad Moderna (por ejemplo, la concentración del poder en la figura del rey, la consolidación de la burocracia administrativa, la existencia de un sistema fiscal centralizado, la formación de iglesias nacionales, entre otros), argumentando a partir del uso de fuentes primarias y secundarias.	

El texto que se presenta a continuación fue escrito a fines del siglo XVI y constituye una visión sobre las características del Estado Moderno y la soberanía.

Lea el siguiente texto y luego realice las actividades que se proponen.

La monarquía absoluta se formó en oposición a las potencias universales y los poderes locales, el Papado, el Imperio y los señores feudales que habían dominado en la Edad Media. El Estado moderno proclamó su independencia frente a las pretensiones de dominio universal de los emperadores, afirmó su autoridad frente al Papado y la Iglesia, amplió las bases territoriales, financieras y militares de su poder, estableció un gobierno centralizado y sustituyó el vínculo feudal, basado en la lealtad de los vasallos, por la obediencia que el súbdito debía al gobernante. El Estado, esta nueva forma de organización del poder, se definió fundamentalmente por su soberanía.

El término "soberanía" (*souveraineté*) fue acuñado por Juan Bodino, quien formuló la primera teoría del Estado soberano moderno:

*El Estado está formado, pues, por varias comunidades civiles y provincias que poseen distintas costumbres y leyes, pero que están unidas por un poder supremo.*

*La soberanía es un poder supremo sobre los ciudadanos y súbditos no sometido a las leyes... Ella debe ser definida en primer lugar, ya que no ha sido definida ni por los filósofos ni por los juristas, a pesar de que no hay nada que tenga mayor importancia o necesidad para conocer la naturaleza del Estado. Y como antes hemos definido el Estado con el recto gobierno de varias familias y de lo que les es común, con potestad soberana, debe explicarse lo que se ha de entender por la concepción del poder supremo y perpetuo. Este debe ser perpetuo, según decimos, ya que puede ocurrir que se conceda el poder supremo a uno o varios, pero no en forma perpetua, sino sólo por un periodo breve, al cabo del cual ellos deben deponer el poder supremo. Ellos no pueden ser llamados soberanos supremos, sino más bien custodios del poder supremo y del dominio, hasta que el soberano supremo o el pueblo, que es el verdadero dueño*



Colegio Benjamín Vicuña Mackenna  
Constanza 01650, Rancagua  
F: (72) 2266214  
nororientec@comun.cl

*Leonel Eduardo Ramirez Zapata*  
*Profesor de Historia y Geografía*

*y señor, reclame el poder delegado... La soberanía no está limitada por una fuerza superior, ni por las leyes, ni por un plazo... Pues aquel tiene soberanía que, fuera de Dios, no tiene nadie por encima de él. El soberano emperador o el pueblo que ejerce el poder supremo sólo debe rendir cuenta ante Dios eterno.*

(Juan Bodino, *Los seis libros de la República*, I)

Krebs, Ricardo (1990): *La monarquía absoluta en Europa*. Santiago: Editorial Universitaria. pp. 21-22)

1. Escriba una definición de soberanía que aplique las ideas planteadas por Bodino.
2. Haga un esquema para graficar los elementos que componen el Estado Moderno.
3. ¿Cuál es la gran diferencia entre la organización política de la Edad Media y la de la época Moderna?
4. ¿Quién es el “dueño” de la soberanía?
5. ¿Qué tipo de límites tiene el ejercicio de la soberanía?



## GUIA DE APRENDIZAJE: LA MONARQUIA ABSOLUTA

Nombre:		Fecha:	8° año
OA 3	De la clase: Caracterizar el Estado moderno considerando sus principales rasgos, como la concentración del poder en la figura del rey, el desarrollo de la burocracia y de un sistema fiscal centralizado, la expansión del territorio, la creación de ejércitos profesionales y el monopolio del comercio internacional, y contrastar con la fragmentación del poder que caracterizó a la Edad Media.		
Indicador(es):	Explican algunos factores que permitieron el surgimiento de monarquías nacionales en la Edad Moderna (por ejemplo, la concentración del poder en la figura del rey, la consolidación de la burocracia administrativa, la existencia de un sistema fiscal centralizado, la formación de iglesias nacionales, entre otros), argumentando a partir del uso de fuentes primarias y secundarias.		

El Absolutismo Monárquico fue un sistema político, que se desarrolló en Europa durante los siglos XVII y XVIII. Este sistema, tuvo como figura central al monarca, un gobernante que concentró en sus manos los tres poderes del Estado (legislativo, ejecutivo y judicial). Para mantener su autoridad, los monarcas contaron con una serie de elementos que les permitieron fortalecer su poder.



1. Complete el siguiente mapa conceptual con las palabras que se encuentran a continuación:

Ejército Profesional

Asesores directos del rey

Diplomáticos

Burocracia

Impuestos

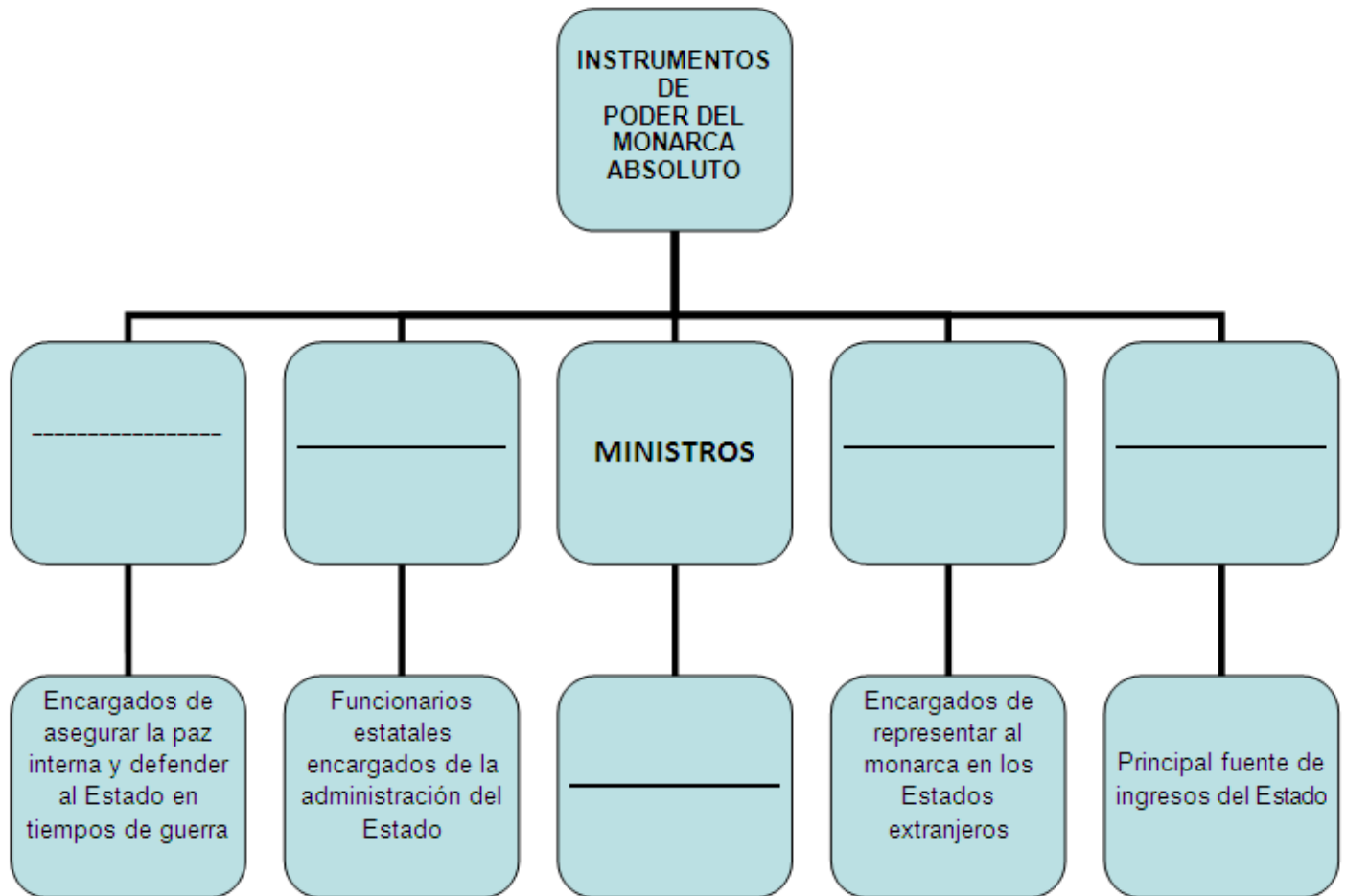

2. De acuerdo al esquema anterior y a sus conocimientos, clasifique los siguientes elementos anteponiendo una **F** si es feudal y una **A** si es absolutismo.

- \_\_\_ Existencia de poderes políticos locales.
- \_\_\_ Centralización del poder político.
- \_\_\_ Ejército profesional y permanente.
- \_\_\_ Ejército de señores.
- \_\_\_ Dependencia personal entre las personas
- \_\_\_ Las personas son súbditos de un mismo rey.



Colegio Benjamín Vicuña Mackenna  
Constanza 01650, Rancagua  
F: (72) 2266214  
nororientec@comun.cl

*Leonel Eduardo Ramirez Zapata*  
*Profesor de Historia y Geografía*

3. Con los resultados obtenidos, complete la tabla adjunta.

Sistema Feudal	Absolutismo

4. Según esta clasificación, ¿cómo explicaría usted la diferencia entre la monarquía feudal y la monarquía absoluta?