Colegio Benjamín Vicuña Mackenna
Constanza 01650, Rancagua
F: (72) 2266214
nororiente@cormun.cl

Prof. Carolina Cabezas Contreras
Tercer Año

GUIA DE APRENDIZAJE:		
Nombre:	Fecha: 25 al 29 de Mayo	Curso: 3°A
Objetivo de la clase	***Experimentar instrumentos melódicos flauta dulce a través de apoyo visual, demostrando la disposición a desarrollar su curiosidad y disfrutar de los sonidos y la música.***	

¿Qué trabajamos la clase anterior?

¿Qué es un instrumento melódico?

Los instrumentos melódicos son aquellos que están construidos para ***tocar una sola nota a la vez*** *y no muchas al mismo tiempo, dando con esto una melodía*

Hoy vamos a conocer un instrumento melódico a través de apoyo audiovisual.

<u>El instrumento aprender es la flauta Dulce</u>

<u>Revisa tus materiales, antes de comenzar a realizar las actividades</u>

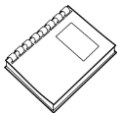

No olvides de escribir el objetivo de la clase y la fecha en tu cuaderno

Un contenido fundamental que debemos tener presente son las notas musicales

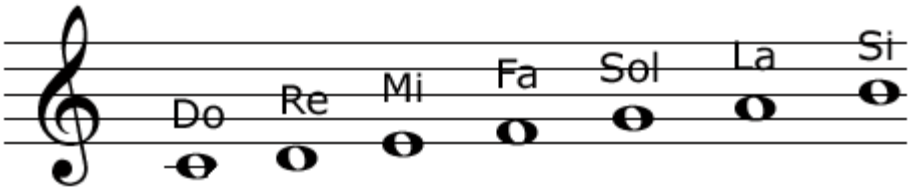

Como has leído en esta clase, aprenderemos sobre la flauta dulce: ¿Qué es la flauta dulce?, sus partes, ubicación notas musicales en flauta.

¿Qué es la flauta dulce?

Instrumento musical de viento formado por un tubo cilíndrico con agujeros que se toca soplando por uno de los extremos a la vez que se van tapando y destapando los orificios con los dedos o con llaves.

Partes de la flauta dulce

Para utilizar la flauta dulce:

Debes colocar las manos en la flauta como se muestra en la imagen

Ten en cuenta, que la mano izquierda se coloca en la parte superior de la flauta y la derecha en la parte inferior.

Sabías que los dedos de las manos se enumeran:

Es importante que conozcas la numeración de los dedos de las manos para ubicarlos en la flauta dulce

Ubicación Notas musicales de flauta dulce

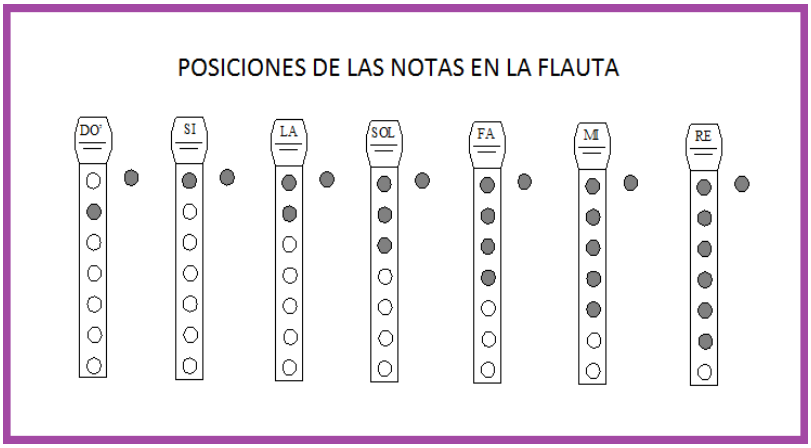

Ingresa al siguiente link, para apoyar el contenido de la clase

https://www.youtube.com/watch?v=mAyz-pCPxaU

Ahora que ya hemos conocido la flauta dulce, a trabajar.

Actividades

Actividad I: Dibuja la flauta dulce

Actividad II: Dibuja partes de la flauta dulce

Actividad III: colorea con lápiz rojo y ubica las notas musicales en flauta dulce (sigue el ejemplo)

Ejemplo Mi	Do	sol	fa
Mi	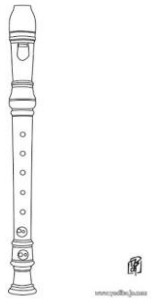	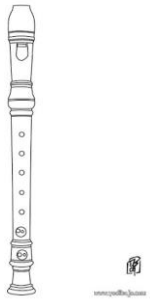	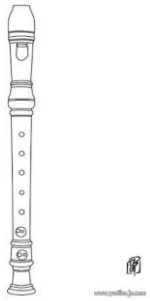

Actividad de cierre: ¿Qué te pareció la clase de hoy? Comenta con tu familia

Ingresa al siguiente link, para escuchar melodías de la flauta dulce.

https://www.youtube.com/watch?v=aTTHoIRRoxo